

# Bionomina

Es el complemento de software y hardware que integrado a la nómina de una empresa; tiene como fin verificar la identidad de los empleados al momento de entrada y salida de la compañía

## PRESENTACIÓN

Desde hace varios años las empresas han tratado de aumentar la competitividad mejorando su nivel de control. Bionomina es la perfecta solución para controlar la entrada y salida de sus empleados utilizando Biometría a través de la huella digital.

El programa consta de 4 módulos:

- Empleados
- Administradores
- Registro de ingresos (genera los tiempos de ingreso y salida de los empleados)
- Informes de ingresos (genera los informes requeridos para el departamento de nomina)

Para poder operar el programa, los administradores deben verificar su identidad antes de iniciarlo. Esta operación determina si el usuario tiene permiso para operar el programa.

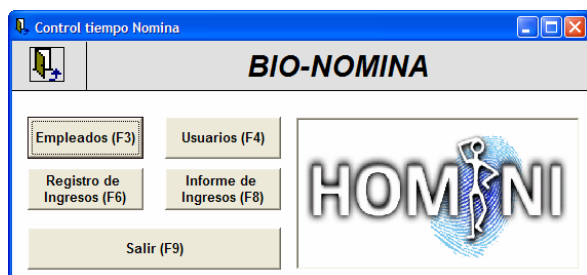
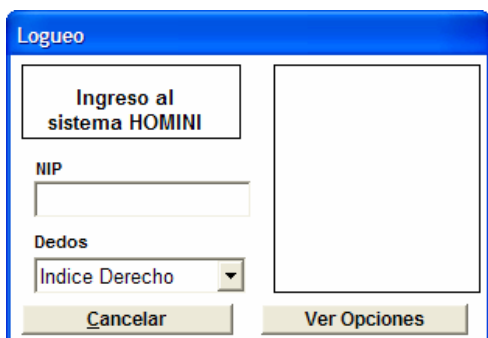

Maneja 4 perfiles de usuario:

- Administrador: tiene acceso a los 4 módulos.
- Empleado: Solo puede verificar su ingreso

- Matrícula: Acceso al módulo de matrícula
- Verificación: Acceso al módulo de registro de ingreso

## DESCRIPCIÓN DE FUNCIONAMIENTO

1. Inicialmente la empresa realiza la matrícula de todos los empleados. Si se quiere se podrá adicional la fotografía en el proceso de matrícula, para ésta podrá utilizar cualquier cámara web disponible en el mercado.

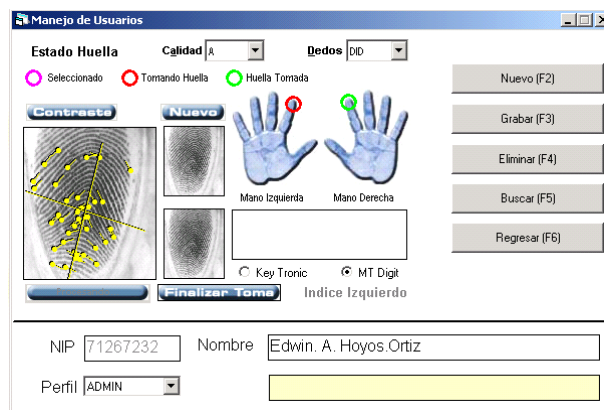

2. En el momento que el empleado ingresa o sale de la compañía debe registrarse para que el sistema determine si él es la persona que dice ser y dejar el registro de su ingreso o salida.

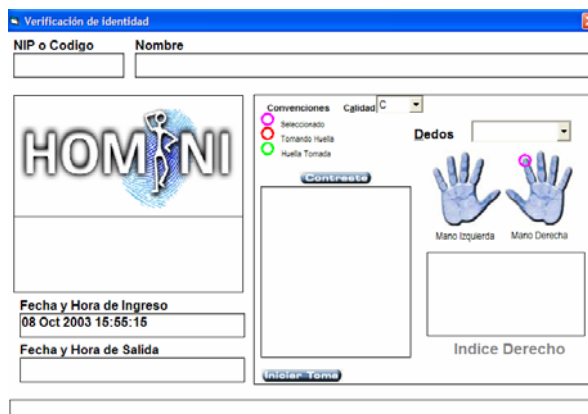

3. El administrador genera el informe de tiempos, el cual podrá ser enviado a la nomina para su liquidación, a través de

archivos planos. El archivo plano podrá se customizado con las columnas específicas y el orden deseado.

NIP	Apellidos	Nombres	Fecha Entrada	Fecha Salida
1	Marulanda	Jhon Jader	26/09/2003 11:18:...	26/09/2003 11:19:...
1	Marulanda	Jhon Jader	26/09/2003 11:15:...	26/09/2003 11:15:...
1	Marulanda	Jhon Jader	26/09/2003 11:15:...	26/09/2003 11:15:...
1	Marulanda	Jhon Jader	26/09/2003 11:13:...	26/09/2003 11:13:...
1	Marulanda	Jhon Jader	26/09/2003 11:13:...	26/09/2003 11:13:...
1	Marulanda	Jhon Jader	26/09/2003 11:13:...	26/09/2003 11:13:...
1	Marulanda	Jhon Jader	26/09/2003 11:11:...	26/09/2003 11:13:...
1	Marulanda	Jhon Jader	26/09/2003 11:09:...	26/09/2003 11:09:...
1	Marulanda	Jhon Jader	26/09/2003 10:39:...	26/09/2003 10:39:...
1	Marulanda	Jhon Jader	26/09/2003 10:32:...	26/09/2003 10:35:...
2	Perez	Pedro	26/09/2003 02:52:...	26/09/2003 02:52:...
2	Perez	Pedro	26/09/2003 02:31:...	26/09/2003 02:32:...
2	Perez	Pedro	26/09/2003 11:13:...	26/09/2003 11:19:...

## MÓDULO ADICIONALES

**Replicación de bases de datos:** Módulo dirigido a compañías que poseen varias puertas de acceso o sedes, con el cual podrán mantener los programas en línea.

**Liquidación de horas:** Este módulo le permitirá al cliente poder obtener las horas diurnas, nocturnas y festivas de cada empleado. Lo único que se requiere es ingresar los turnos de cada uno de ellos.

## ARQUITECTURA

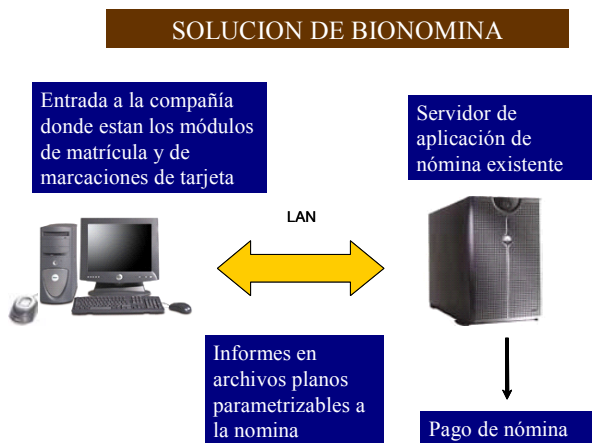

## VENTAJAS

- Puede integrarse al software de control de tiempo que su empresa usa actualmente.
- Evita suplantaciones de los trabajadores en la marcación de tarjetas.

- Facilita un control más exhaustivo del personal de planta.
- Mejora el control y elimina la supervisión
- Envía informes en archivos planos integrables a la nómina
- Posee sistema sonoro de mensajes, adecuado para personas con problemas de lectura y discapacitados

## QUE INCLUYE BIONOMINA

- Lector de huella digital DFR 200 marca Identix



- Software adecuado para la marcación de tiempos y su respectivo licenciamiento
- Manual de funcionamiento

## REQUERIMIENTOS DE HARDWARE

- Procesador Pentium III 1Ghz.
- 128 Mbytes de memoria RAM
- Espacio disponible en el disco de 1 Giga
- Sistema operativo win 98 o superior
- Puerto USB libre

Para mayor información comunicarse con:

Calle 10 # 41-14 of. 202  
Tel. 57-4-268-3140  
Fax 57-4-268-8294  
contact@homini.com



® Marca registrada



Código 2025-1  
Diseño, Integración, comercialización y soporte de software basado en tecnologías biométricas para identificación humana.

NTC-ISO 9001:2000

